



# COMUNA 1 Popular



Alcaldía de Medellín  
Cuenta con vos

Extensión 3,10 km<sup>2</sup>

## FICHA INFORMATIVA

### Población 2019



En esta comuna habita el **5,2%** del total de población de Medellín.

Número promedio de personas por vivienda y por hogar **3,5\*\***

**50,10%** hogares con jefatura femenina\*\*

### Distribución de la población según edad y sexo 2019 – 2020

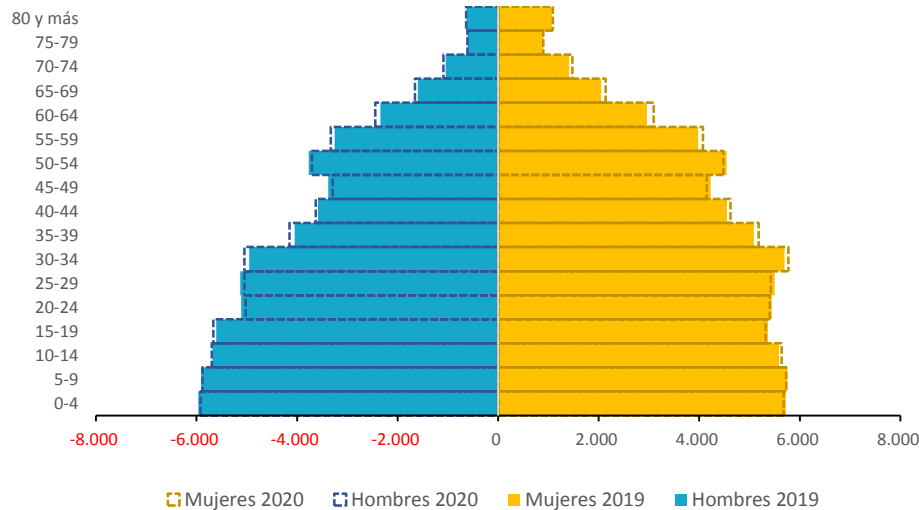

El **34,7%** de la población se encuentra entre **29 y 54 años**.

### Barrios

|                         |                         |
|-------------------------|-------------------------|
| Granizal                | San Pablo               |
| Populares               | Carpinelo               |
| Moscú N°2               | Aldea Pablo VI          |
| Villa Guadalupe         | Santo Domingo Sabio N°2 |
| El Compromiso           | La Avanzada             |
| Santo Domingo Sabio N°1 | La Esperanza N°2        |

### Índice Multidimensional de Condiciones de Vida\*\*

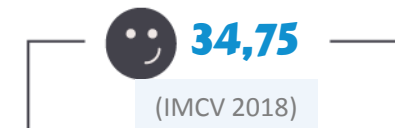

En 2018, el IMCV de Popular fue **inferior** al de la Ciudad (**48,77**), ubicándose como la **comuna con menores condiciones de vida**.

Dimensiones IMCV con mayor avance

- Vulnerabilidad
- Salud
- Escolaridad

Dimensiones IMCV con menor avance

- Capital físico del hogar
- Recreación
- Entorno y calidad de vivienda

\*Fuente: Contrato interadministrativo N°4600043606 Municipio de Medellín – EMTELCO, proyecciones de población realizadas por el Demógrafo Edgar Sardi. Medellín, 2015.

\*\*Fuente: ECV 2018



# COMUNA 1

## Popular



Alcaldía de Medellín  
Cuenta con vos

### FICHA INFORMATIVA

#### Estrato socioeconómico 2018

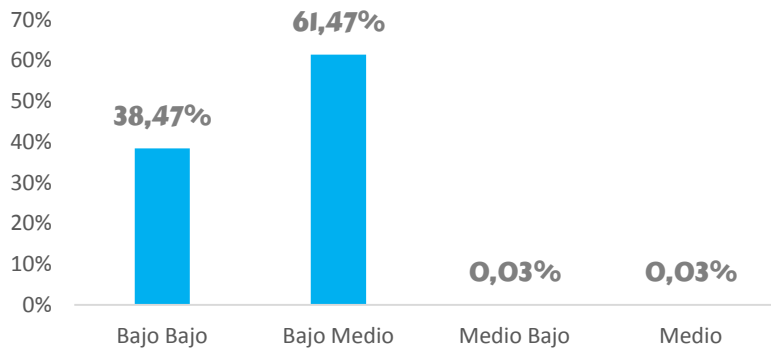

Fuente: Conexiones eléctricas, EPM 2018

El **99,9%** de las viviendas son de estrato Bajo.

#### Tenencia y tipo de Vivienda 2018

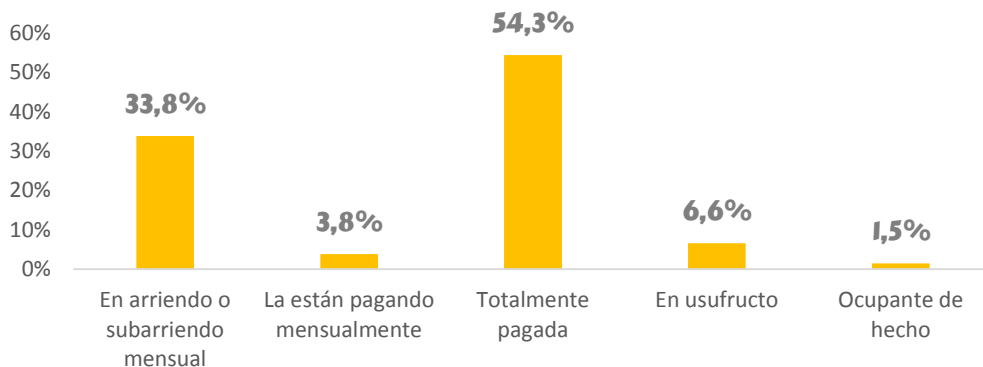

#### Otras cifras de Vivienda y Servicios Públicos 2018

|  | Comuna | Ciudad |
|--|--------|--------|
| Déficit Cuantitativo*                        | 4.668  | 32.435 |
| Déficit Cualitativo*                         | 5.224  | 52.761 |
| Cobertura Acueducto **                       | 95,0%  | 97,3%  |
| Cobertura Alcantarillado**                   | 89,9%  | 95,4%  |
| Cobertura de Aseo (2017)**                   | 91,6%  | 94,7%  |
| Hogares con Mínimo Vital de Agua Potable *** | 5.673  | 50.806 |

Fuente: \*SISBEN Certificada Diciembre 2017. \*\*Unidades de Vivienda EPM 2018, \*\*\*Subsecretaría de Servicios Públicos 2018

En 2018, fue la **segunda** comuna de la zona urbana con menor cobertura de acueducto, y ocupa el **segundo** lugar en mayor número de hogares con Mínimo Vital de Agua Potable.

El **54,3%** de los hogares tiene vivienda propia y el **33,8%** viven en arriendo o subarriendo. El **62,2%** de los hogares viven en apartamento.

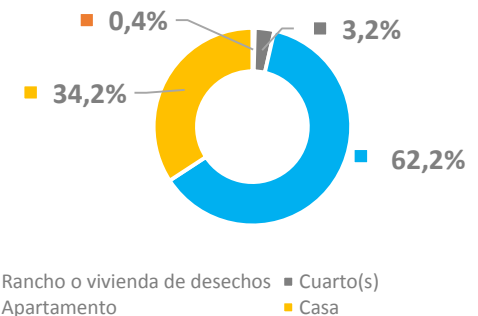

## Caracterización General de los Hogares



# COMUNA 1 Popular

## FICHA INFORMATIVA

### Mercado Laboral

#### Actividad en la que ocupan la mayor parte del tiempo, ECV 2018

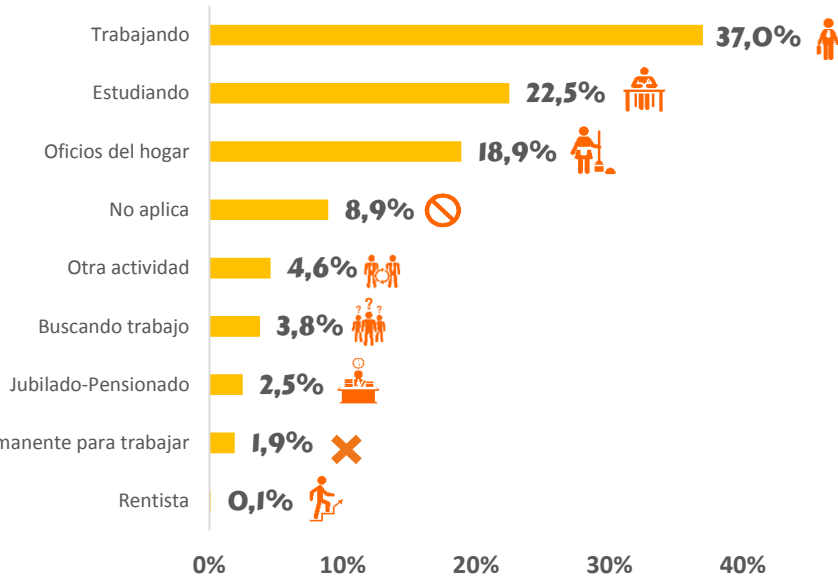

#### Otras cifras, Mercado Laboral según GEIH 2017

|                   | Comuna | Ciudad |
|-------------------|--------|--------|
| Tasa de Desempleo | 14,91% | 9,98%  |
| Tasa de Ocupación | 54,66% | 56,88% |

Tasa de desempleo mayor a la de la ciudad, siendo la **comuna con mayor tasa de desempleo.**

### Transporte y Movilidad

#### Medio de transporte utilizado predominantemente para ir al trabajo, ECV 2018

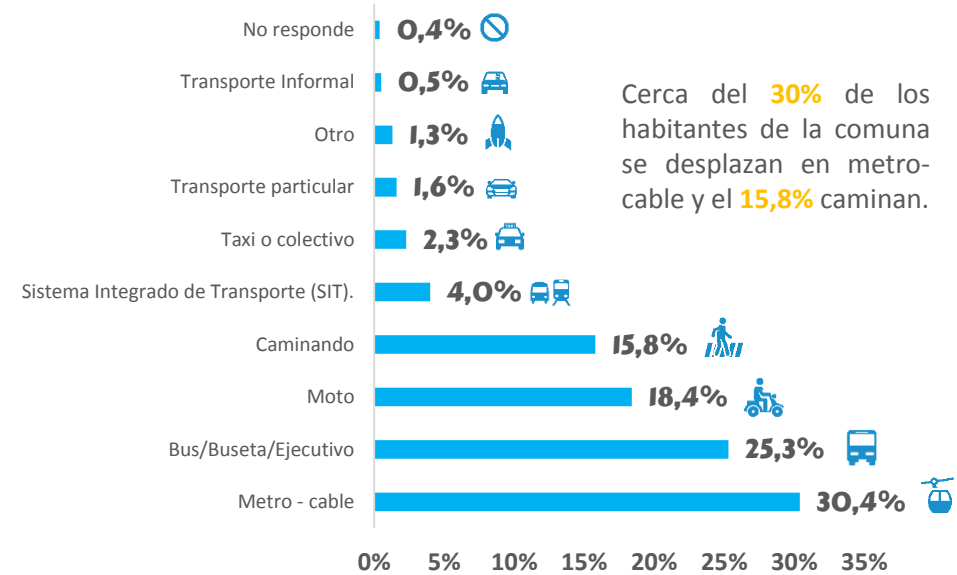

Cerca del **30%** de los habitantes de la comuna se desplazan en metro-cable y el **15,8%** caminan.

#### Cobertura y calidad del transporte público, ECV 2018

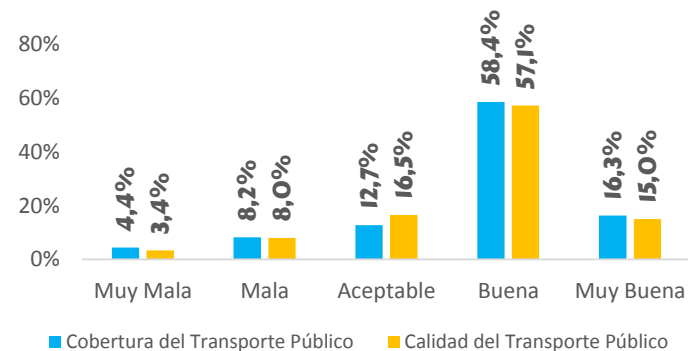

El **57,1%** de los habitantes de la comuna piensan que la calidad del transporte público es buena

#### Otras cifras, Movilidad 2018

Tasas por 100mil

|                        | Comuna | Ciudad  |
|------------------------|--------|---------|
| Tasa de Mortalidad     | 3,8    | 9,4     |
| Tasa de Accidentalidad | 447,8  | 1.716,4 |

La tasa de mortalidad por accidentes de tránsito en esta comuna es **muy inferior** al promedio de ciudad.

Fuente: Secretaría de Movilidad

## Caracterización General de los Hogares



# COMUNA 1

## Popular



Alcaldía de Medellín  
Cuenta con vos

### FICHA INFORMATIVA

|   | Comuna | Ciudad  |
|---|--------|---------|
| Personas afiliadas al régimen subsidiado*   | 58.541 | 602.787 |
| Mortalidad infantil (menores de un año por cada mil nacidos vivos)**                            | 7,6    | 7,0     |
| Mortalidad en menores de cinco años por cada mil nacidos vivos**                                | 9,6    | 8,0     |
| Tasa específica de fecundidad mujeres de 10 a 19 años**   | 46,4   | 27,8    |
| Hogares con inseguridad alimentaria***  | 59,6%  | 44,0%   |
| Personas que considera se ha logrado mayor igualdad de oportunidades entre hombres y mujeres*** | 72,1%  | 70,2%   |

Para 2018 fue la **segunda** comuna de la zona urbana con mayor tasa específica de fecundidad en mujeres de 10 a 19 años.

\*Fuente: BDUA. Base de datos única de afiliados. Procesado por la Secretaría de Salud de Medellín 2018p\*

\*\*Fuente: DANE. Procesado por la Secretaría de Salud de Medellín 2018p

\*\*\*Fuente: Encuesta de Calidad de Vida 2018

|   | Comuna | Ciudad |
|---|--------|--------|
| Tasa de Homicidios x 100.000*                   | 9,1    | 25,0   |
| Tasa de Hurto a personas x 100.000**            | 112,9  | 833,4  |
| Casos de hurto a establecimientos comerciales** | 41     | 4.279  |
| Casos de hurto a residencias**                  | 62     | 1980   |
| Casos de hurto de carros**                      | 6      | 998    |
| Casos de hurto a motos**                        | 92     | 4.707  |
| Casos de violencia intrafamiliar***             | 345    | 5.000  |

Para el 2018, Popular fue la **tercera** comuna de la zona urbana con menor tasa de homicidios, cifra inferior a la tasa de ciudad. El hurto a residencias representó el **3%** del total de casos, y fue la **quinta** comuna en donde se presentó mayor número de casos de violencia intrafamiliar.

\*Fuente: INML, SIJIN, CTI, SISC - Secretaría de Seguridad y Convivencia de Medellín como observador técnico, 2018

\*\*Fuente: SIJIN de la Policía Nacional. Sistema SIEDCO, 2018

\*\*\*Fuente: Sistema THETA, 2018

|   | Comuna | Ciudad |
|---|--------|--------|
| Tasa de Cobertura Neta Total (Trans a media)*                                   | 83,5%  | 85,5%  |
| Tasa de Cobertura Neta Media*   | 46,7%  | 54,7%  |
| Tasa de deserción oficial en edad escolar (preescolar, básica y media) (2017)** | 3,94%  | 2,9%   |

La tasa de deserción en 2017 fue superior al promedio de la ciudad, siendo la **comuna de la ciudad con mayor deserción**.

\*Fuente: Secretaría de Educación - Sistema de Matrícula en Línea y Simat y Proyecciones de población DANE, 2018.

\*\*Secretaría de Educación - Formatos DANE C600 y aplicativo SIEF